



TG-R6...

Utegivare

Givare med NTC-element för mätning av utomhustemperatur eller i rum där högre skyddsklass krävs.

- Skyddsklass IP65
- Lätt att montera

TG-R6... är rumsgivare avsedda för användning med Aqualine-, PULSER-, TM-, TTC-, Prigo- och Floorigo-serien.

Tabell temperaturresistans

-30...+30°C	0...30°C	20...50°C	Resistans (kOhm)
-30	0	20	15,00
	1		14,83
	2		14,67
	3		14,50
	4		14,33
	5		14,17
-20	5	25	14,17
	6		14,00
	7		13,83
	8		13,67
	9		13,50
-10	10	30	13,33
	11		13,17
	12		13,00
	13		12,83
	14		12,67
0	15	35	12,50
	16		12,33
	17		12,17
	18		12,00
	19		11,83
10	20	40	11,67
	21		11,50
	22		11,33
	23		11,17
	24		11,00
20	25	45	10,83
	26		10,67
	27		10,50
	28		10,33
	29		10,17
30	30	50	10,00

0...40°C	Resistans (kOhm)
0	15,00
5	14,375
10	13,75
15	13,125
20	12,5
25	11,875
30	11,25
35	10,625
40	10,00

Resistansvärdet mäts på givaren då den inte är ansluten till någon apparat.

Modeller

Modell	Temperaturområde
TG-R600*	-30...+30°C
TG-R630	0...30°C
TG-R640**	0...40°C
TG-R650	20...50°C

*För användning med UK/D

**För termostater i Prigo- och Floorigo-serien.

Tekniska data

Skyddsklass	IP65
Givarelement	Linjäriserad NTC-givare. Noggrannhet bättre än +/- 1°C.
Färg	Lock: Polarvit RAL9010 Bottendel: Mörkgrå

Inkoppling

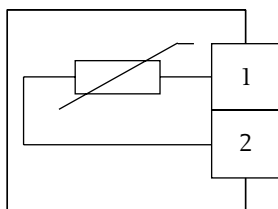

Dimensioner (mm)

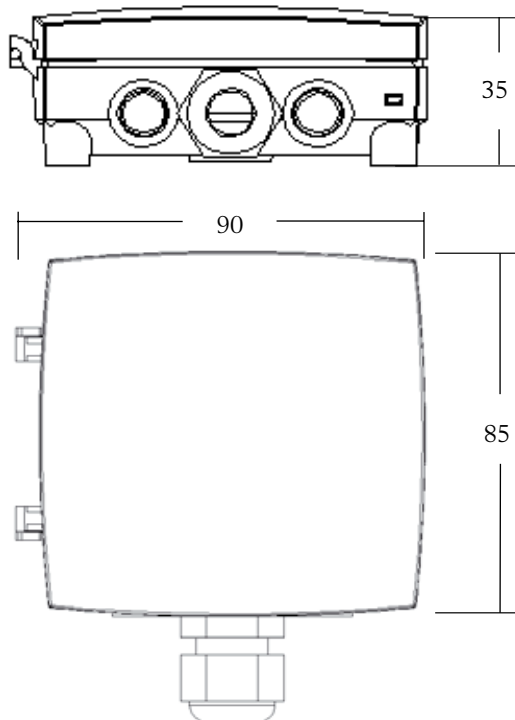

AB Regin

Box 116, SE-428 22 Källered, Sweden
Besöksadress: Bangårdsvägen 35

Telefon: +46 31 720 02 00

Fax: +46 31 94 01 46

www.regin.se, info@regin.se

The logo for Regin, featuring a stylized green wave symbol followed by the word "REGIN" in a bold, green, sans-serif font.

THE CHALLENGER IN BUILDING AUTOMATION